

Récapitulatif

1 - Type de demande

Numéro de télédémarche : **B-230510-093216-225-114**

Télédémarche soumise le : **01/06/2023**

Type de demande : **Dépôt initial**

Votre numéro d'AIOT : **0006003459**

Service instructeur coordonnateur en charge de votre dossier : **D(R)EAL, la DRIEAT ou la DGTM**

Conditions d'engagement du pétitionnaire :

- **Je m'engage à ce que les fichiers déposés comprennent les informations réglementaires requises, dont les références sont rappelées pour chaque dépôt de fichier tout au long de la téléprocédure**
- **Je m'engage à ne déposer aucune pièce confidentielle. Ces pièces doivent être déposées directement au service instructeur coordonnateur**
- **Je prends note que tous les plans réglementaires (y compris pour les pièces spécifiques IOTA, ICPE ainsi que les procédures embarquées) sont déposés en fin de la téléprocédure**

2 - Pétitionnaires

Pétitionnaire ou mandataire **Mandataire**

N° SIRET : **43020828000015**

Organisme : **ECO SOCIETE D'ACTION ET DE VEILLE ENVIRONNEMENTALE**

Nom : **CONDAT**

Prénom : **MARIE LINE**

Fonction : **GERANT**

Adresse électronique (exemple : nom@exemple.com) : **ecosave@orange.fr**

Téléphone fixe : **+(33) 555350138**

Mandat (Pièce Jointe) : **mandat_depot.pdf**

Un ou plusieurs pétitionnaires : **Un seul Pétitionnaire**

Personne Morale

Siret : **42173741200088**

Raison sociale : **LA BOITE A PAPIERS**

Forme juridique : **SAS, société par actions simplifiée**

Adresse en France

**29 RUE ETTORE BUGATTI
ZONE INDUSTRIELLE NORD III
87280 LIMOGES**

Signataire

Nom : **GUILLON**

Prénom : **JOSETTE**

Qualité : **Présidente Directrice Générale**

Adresse électronique (exemple : nom@exemple.com) : **contact@laboiteapapiers.fr**

Téléphone fixe : **+(33) 555377420**

Référent

Nom : **GEORGET**

Prenom : **GUILLAUME**

Fonction : **Directeur Général**

Adresse électronique (exemple : nom@exemple.com) : **guillaume.georget@laboiteapapiers.fr**

Téléphone fixe : **+(33) 555376580**

Courriel d'échange avec l'administration

Courriel : **guillaume.georget@laboiteapapiers.fr**

3 - Description et présentation générale du projet

Nom de votre projet : **Unité valorisation déchets ZI Nord**

Fichier décrivant votre projet (Pièce Jointe) : **PJ_46_Descriptif_projet.pdf**

Note de présentation non technique (Pièce Jointe) : **PJ_7_Note_presentation_NT_Projet.pdf**

Justificatif de maîtrise foncière (Pièce Jointe) : **Justificatif maitrise fonciere.pdf**

4 - Localisation

Adresse de l'AIOT

Commune : **Limoges 87100**

Numéro et voie ou lieu-dit : **29 rue Ettore Bugatti**

Type de projet

Projet **Terrestre**

Géolocalisation du projet

X : **566393**

Y : **6534311**

Projection : **Lambert 93**

Fichier des parcelles

5 - Activités

La demande est-elle une régularisation d'activités ? **Non**

La demande du pétitionnaire comprend :

Une ou plusieurs installation(s) ICPE soumise(s) à autorisation.

Votre demande concerne également une ou plusieurs des procédures embarquées suivantes :

Installation(s) ICPE soumise(s) à enregistrement.

Installation(s) ICPE soumise(s) à déclaration.

Votre demande comprend-elle des rubriques IOTA (A, D) ou ICPE (A, E, DC, D) : **Oui**

Le tableau des nomenclatures ICPE et IOTA :

* Rubrique	Alinéa	Libellé des rubriques	* Quantité totale	* Quantité projet	* Régime	Précisions sur les AIOT concernées par le projet
3510	3510	Traitement de déchets dangereux	35	35	A	Nouvelle rubrique
3550	3550	stockage temporaire de déchets	350	350	A	Nouvelle rubrique
2790	2790	Traitement de déchets dangereux	1	1	A	Nouvelle rubrique mais activité existante en 2011 comprise dans la rubrique 2711.
2718	2718.1	Transit, regroupement ou tri de déchet dangereux	150	124	A	Augmentation
2791	2791.2	Traitement de déchets non dangereux	5	1.8	DC	Augmentation
2716	2716.2	Transit, regroupement ou tri de déchets non dangereux non inertes	220	70	DC	Augmentation
2711	2711.1	Transit, regroupement ou tri de déchets d'équipements électriques et électroniques	1 200	0.001	E	Pas de modification

Votre projet est-il soumis à des rubriques de la nomenclature évaluation environnementale : **Oui**

Le tableau des rubriques de la nomenclature Évaluation Environnementale :

* Régime	* N° de catégorie et de sous-catégorie
Systématique	1° a) Installations classées mentionnées à l'article L.515-28 du CE

6 - Dépôt de l'étude d'impact ou d'incidence

Votre demande comprend une : **Etude d'impact.**

Ma demande comprend une étude d'impact car : **Le projet est soumis à évaluation environnementale systématique.**

L'étude d'impact sans ses annexes (Pièce Jointe) : **PJ_4_Etude_Impact.pdf**

Les annexes de l'étude d'impact (Pièce Jointe) : **PJ_4_Etude_Impact_Annexes.pdf**

Le résumé non technique de l'étude d'impact (Pièce Jointe) : **PJ_4_Etude_impact_RNT.pdf**

La présentation de votre projet (Description de votre projet pour le grand public) :

La boîte à papiers est autorisée à exploiter un centre de transit et de tri de déchets dangereux et non dangereux rue Bugatti, à Limoges. L'activité est encadrée par l'arrêté préfectoral du 21/03 /2011 modifiant l'arrêté initial du 19/11/2008. L'obtention en 2017 de la certification Weelabex, a

permis de développer l'activité de collecte, transit et traitement de DEEE. La présente demande d'autorisation environnementale concerne donc l'augmentation d'activité et la nouvelle organisation du site d'exploitation. Le projet de réorganisation a pour objectif de centrer l'activité sur les écrans, les piles et tubes fluorescents dans le cadre des contrats avec les écoorganismes. Ce projet ne modifie pas le site d'exploitation (pas d'extension géographique, pas de nouveau bâtiment).

7 - Pièces spécifiques Icpé / Iota

Pièces spécifiques à ICPE

Etude de danger (Pièce Jointe) : **PJ_49_Etude_Danger_et_RNT.pdf**

Capacité Technique et Financière (Pièce Jointe) : **PJ_47_Capacites_Techniques_Financieres.pdf**

Garanties financières

Les documents concernant cet item n'ont pas été fournis dans les fichiers déjà déposés.

État de pollution des sols

Les documents concernant cet item n'ont pas été fournis dans les fichiers déjà déposés.

Installation(s) de traitement de déchets

Les documents concernant cet item n'ont pas été fournis dans les fichiers déjà déposés.

Installation(s) IED

Les documents concernant cet item n'ont pas été fournis dans les fichiers déjà déposés.

Fichier complémentaire pour les pièces obligatoires (Pièce Jointe) : **Autres_PJ_specifiques.pdf**

Pièces spécifiques aux procédures embarquées

Installation(s) ICPE soumise(s) à enregistrement (Pièce Jointe) : **PJ_78_justificatif_ampg_E_2711.pdf**

8 - Plans

Emplacement du projet (Pièce Jointe) : **PJ_1_Plan_situation_25000.pdf**

Éléments graphiques, plans ou cartes (Pièce Jointe) : **PJ_2_Elements_graphiques.pdf**

Je demande une dérogation d'échelle : **Oui**

Plans d'ensemble des dispositions projetées, affectation des constructions (Pièce Jointe) :

PJ_48_Plan_ensemble_360.pdf

**INFORMATION DE
L'ABSENCE D'AVIS
DE LA MISSION REGIONALE D'AUTORITE ENVIRONNEMENTALE
NOUVELLE AQUITAINE**

La Mission Régionale d'Autorité environnementale (MRAe) Nouvelle Aquitaine, saisie le 13 juillet 2023, n'a pas émis d'avis dans le délai de l'Autorité environnementale (deux mois) concernant le projet dénommé :

**Unité valorisation déchets ZI Nord
déposé par la société LA BOITE A PAPIERS**

concernant

**l'augmentation d'activité et la réorganisation de son site
- 29 rue Ettore Bugatti – ZI Nord III – 87280 LIMOGES**

Cette absence d'avis du 13 septembre 2023 a été publiée le 14 septembre 2023 sur le site Internet de la MRAe Nouvelle Aquitaine et est consultable en ligne à l'adresse suivante :

<https://www.mrae.developpement-durable.gouv.fr/avis-rendus-sur-projets-de-la-mrae-nouvelle-a1197.html>

Le texte en est également reproduit ci-dessous :

Augmentation d'activité du site La Boîte à Papiers à Limoges (87)

Absence d'avis émis par la MRAe dans le délai de 2 mois prévu à l'article R122-7 du code de l'environnement

**Absence d'avis du 13 septembre 2023 / P-2023-14485
2023APNA143**

Attestation de dépôt

Téléprocédure "projets-environnement.gouv.fr"

Ce document atteste que LA BOITE A PAPIERS a déposé le 16 octobre 2023 un dossier sur la démarche « Téléprocédure "projets-environnement.gouv.fr" ».

Identité du demandeur

Dénomination : LA BOITE A PAPIERS
SIRET : 42173741200088

Dossier

Numéro de dossier : 14606624
Dossier déposé le : 16 octobre 2023
État du dossier : déposé, en attente d'examen par l'administration

Service administratif

Service : Service du Numérique / Département Produit Métier 5, Ministère de la Transition Écologique et Solidaire
Adresse postale : 46, rue Saint-Théobald
38081 l'Isle d'Abeau
Email de contact : assistance-nationale-projets-environnement@developpement-durable.gouv.fr
Téléphone : 3800

Fait le 16 octobre 2023,
La direction de demarches-simplifiees.fr



MINISTÈRE DE LA TRANSITION ÉCOLOGIQUE

Liberté
Égalité
Fraternité



Certificat de dépôt Cadre d'acquisition: Unité de valorisation déchets - Zone Industrielle Nord

Date de dépôt : 16-10-2023 15:44



Jeux de
données

1



Nombre de
taxons

16



Nombre
d'habitats

0



Nombre
d'observations

16

Cadre d'acquisition

Identification

Instance SNIP du cadre d'acquisition : 06548b0c-a889-357c-e063-0514a8c0b78d
Libellé du cadre d'acquisition : Unité de valorisation déchets - Zone Industrielle Nord
Description : La boîte à papiers est autorisée à exploiter un centre de transit et de tri de déchets dangereux et non dangereux rue Bugatti, à Limoges. L'activité est encadrée par l'arrêté préfectoral du 21/03/2011 modifiant l'arrêté initial du 19/11/2008. L'obtention en 2017 de la certification Weelabex, a permis de développer l'activité de collecte, transit et traitement de DEEE. La présente demande d'autorisation environnementale concerne donc l'augmentation d'activité et la nouvelle organisation du site d'exploitation. Le projet de réorganisation a pour objectif de centrer l'activité sur les écrans, les piles et tubes fluorescents dans le cadre des contrats avec les éco-organismes. Ce projet ne modifie pas le site d'exploitation (pas d'extension géographique, pas de nouveau bâtiment).

Cadre de référence

Est un méta-cadre : Non

Dates

Date de lancement du cadre d'acquisition : 16/10/2023

Territoires concernés

Etendue territoriale : 353

Cible taxonomique

Répartition des espèces

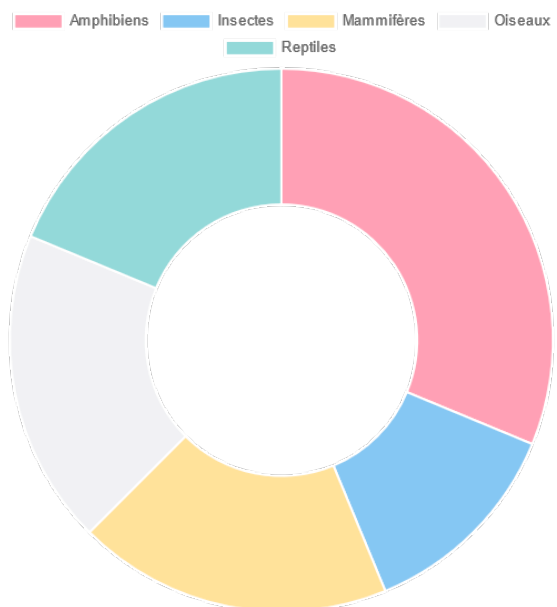

Liste des jeux de données associés au cadre



06548b0c-a888-357c-e063-0514a8c0b78d
Inventaire Faune secteur Le Petit Grossereix



Liberté • Égalité • Fraternité
RÉPUBLIQUE FRANÇAISE

Mandat de dépôt d'une Autorisation Environnementale

Je soussigné Josette GUILLON (NOM Prénom), ci-dessous désigné comme « Mandant » déclare sur l'honneur donner mandat à la personne ci-dessous désignée comme « Mandataire », aux fins qu'elle dépose numériquement sur le site Service-public.fr le dossier de ma demande d'autorisation environnementale décrite aux articles L.181-1 et suivants du code de l'environnement, relative au projet Site Bugatti Limoges (Nom du projet).

Evènement des achiviles

Cadre réservé au MANDANT :

Si personne physique :

Nom : _____
Prénom(s) : _____
Né(e) le : _____ à _____
Adresse : _____
Code postal et ville : _____

Si personne morale :

Organisme : La boîte à papiers
SIRET : 421 737 412 00088
Adresse du siège social : 29 Rue Ettore Bugatti
Code postal et ville : 87280 LIMOGES
représentée par :
Nom : GUILLON
Prénom(s) : Josette
Né(e) le : 20/10/1956 à CHATEAUROUX

Cadre réservé au MANDATAIRE :

Nom de la personne en charge du dossier : CONDAT
Prénom(s) de la personne en charge du dossier : Marie-Line
Organisme : ECO SAVE
SIRET : 430 208 280 00023
Adresse du siège social : 22 Rue Atlantis
Code postal et ville : 87000 LIMOGES

La boîte à papiers S.A.S.

29 rue Ettore Bugatti
ZI Nord III - 87280 LIMOGES
Tél : 05 55 37 74 20 Fax : 05 55 37 74 21
RC 421 737 412 - APE 8832 Z - Siret 421 737 412 00088

Fait à Limoges _____

Le 30 juin 2022 _____

Signature du mandant : _____

Signature du mandataire : _____

Les informations recueillies font l'objet d'un traitement informatique destiné à l'instruction de votre dossier par les agents de l'Etat en charge de l'environnement.

Conformément au règlement général sur la protection des données du 27 avril 2016, applicable depuis le 25 mai 2018 et la loi « Informatique et Liberté » dans sa dernière version modifiée du 20 juin 2018, vous disposez d'un droit d'accès, de rectification, de suppression et d'opposition de vos informations qui peuvent être obtenues auprès de l'organisme qui vous les a fournies. RCS Limoges 430 208 280 TVA intracommunautaire : FR 82 430 208 280 00023

Si vous désirez exercer ce droit et obtenir une communication des informations vous concernant, veuillez adresser un courrier au Ministère de la Transition Ecologique et Solidaire, Direction Générale de la Prévention et des Risques. Cette demande écrite est accompagnée d'une copie du titre d'identité avec signature du titulaire de la pièce, en précisant l'adresse à laquelle la réponse doit être envoyée.

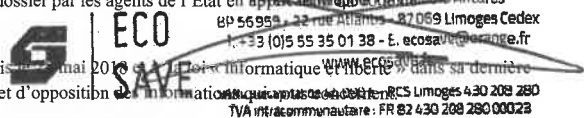

PJ n°1 : PLAN DE SITUATION DU PROJET
La boîte à papiers - ZIN N°3 - Rue Ettore Bugatti, Limoges (87)

LEGENDE

- Limites des communes
- Bâtiments
- Site La boîte à papiers
- Rayon d'affichage 3 km

Communes dans le rayon d'affichage : LIMOGES, CHAPTELAT, RILHAC-RANCON, COUZEIX et le PALAIS-sur-VIENNE

Echelle : 1 / 25 000

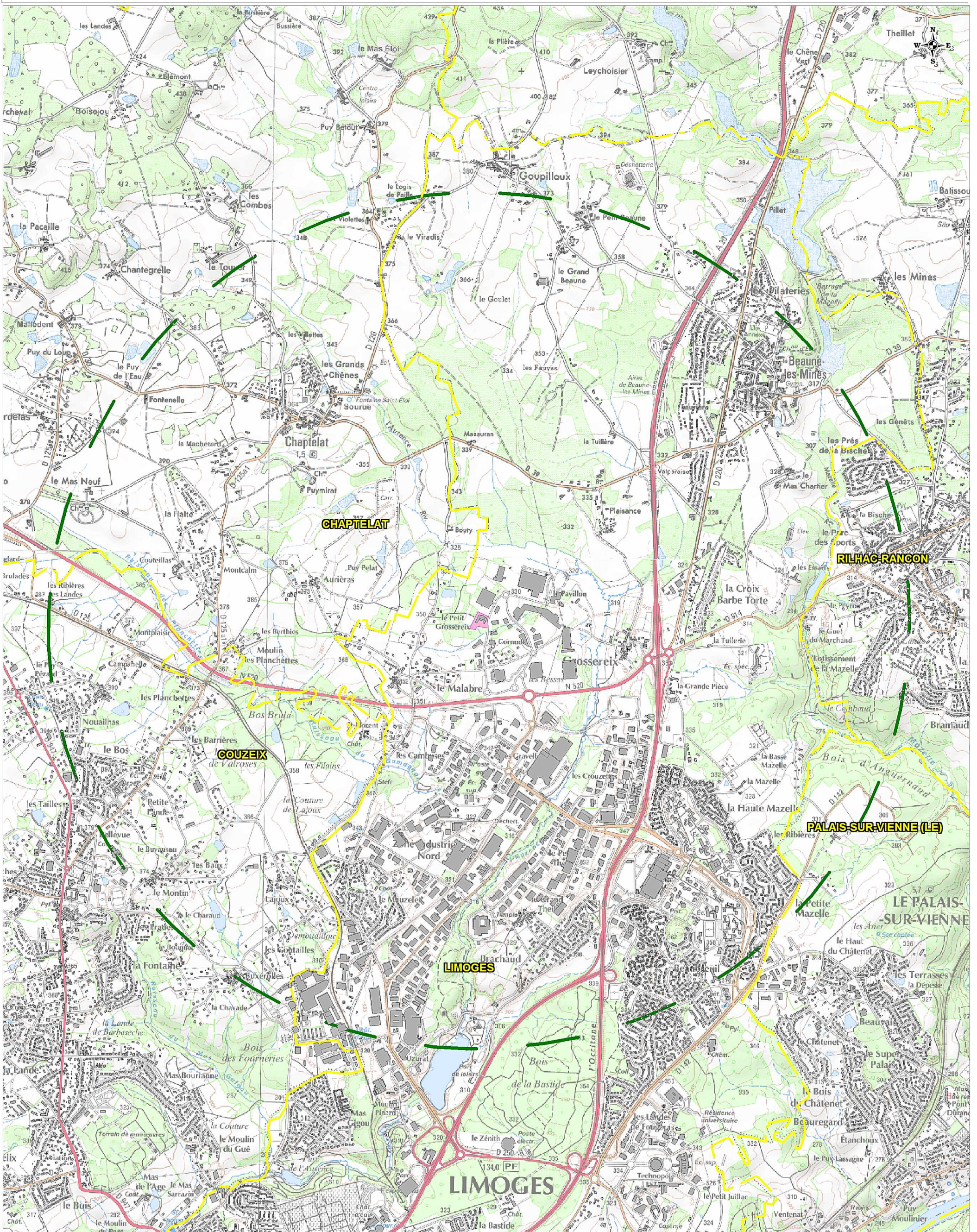

Dossier de Demande d'Autorisation Environnementale au titre des ICPE – Pièces à joindre pour tous les dossiers

La boîte à papiers– ZI Nord n°3 –LIMOGES (87)

PJ N°2 : ELEMENTS GRAPHIQUES, PLAN OU CARTES









- Plan de situation – Echelle 1/5000
- Plan des abords du site - Echelle 1/2000
- Descriptif des dispositions projetées, nouvelle organisation

PLAN DE SITUATION

La boîte à papiers - ZIN N°3, Rue Ettore Bugatti, Limoges (87)

Echelle : 1 / 5 000
 Photo aérienne Geoportail - prise de vue 2020

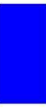



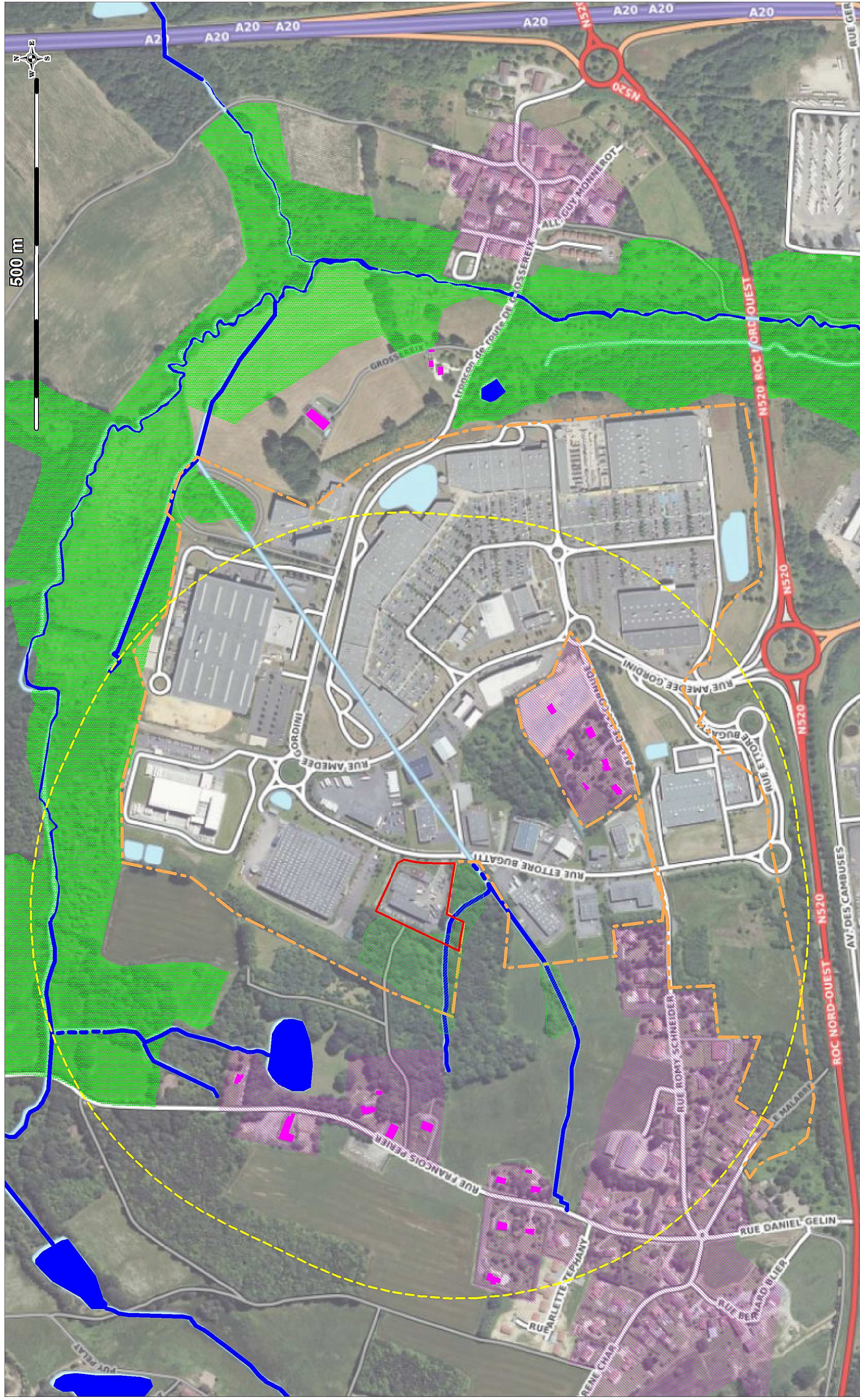





LEGENDE

	Limite cadastrale du site		Milieu naturel ZNIEFF type 1 ZONES HUMIDES DE GROSSERIEUX ET TOURBIERE DE BOUTY		Réseau hydrographique Cours d'eau		Population Zone Urbaine UH (H comme Historique) (PLU de Limoges)
	Rayon de 500 m autour des limites du site		Zone humide - Inventaire 2019		Etang		Habitations
	Limite de la zone d'activité						



PLAN DES ABORDS DU SITE
La boîte à papiers - ZIN N°3
Rue Ettore Bugatti, Limoges (87)

LEGENDE

Site La Boîte à papiers		Limite cadastrale du site
		Bassin de rétention des eaux pluviales
		Rayon de 100 m à partir des limites du site La Boîte à papiers
Milieu naturel		Cours d'eau
		Etang
		Zone humide - Inventaire 2019
Population		Zone Urbaine UH (H comme Historique) (PLU de Limoges)
		Habitations
Bâtiment industriel ou commercial		Dénomination commerciale
		Limite de la zone d'activité

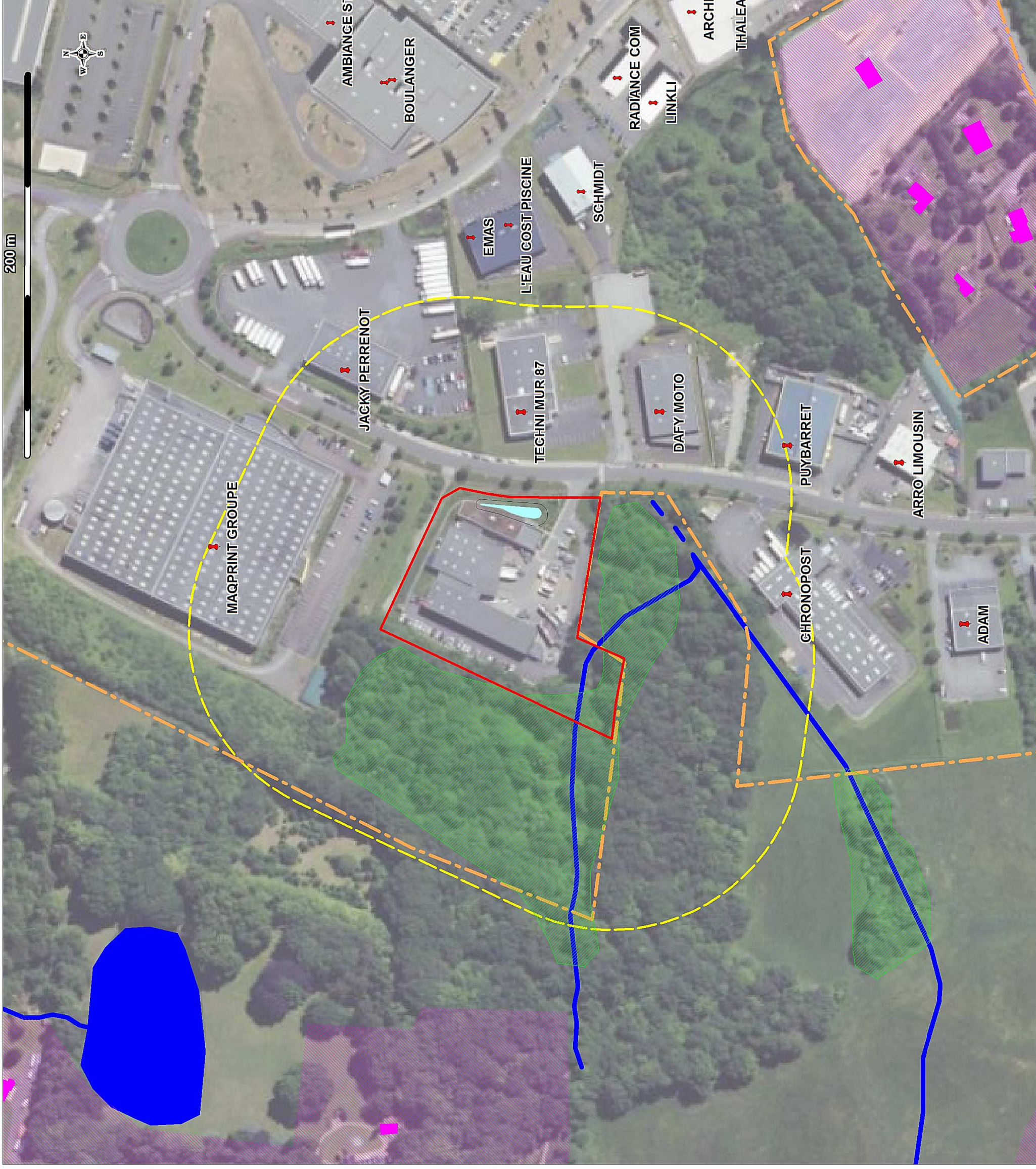

Descriptif des dispositions projetées

Nouvelle organisation

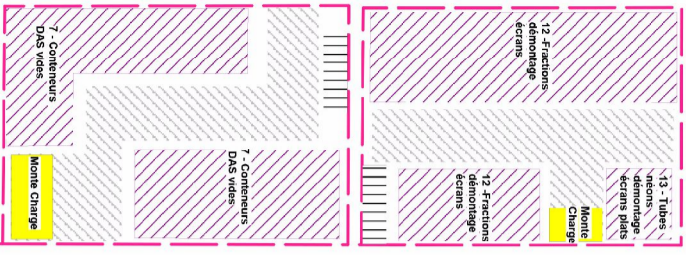
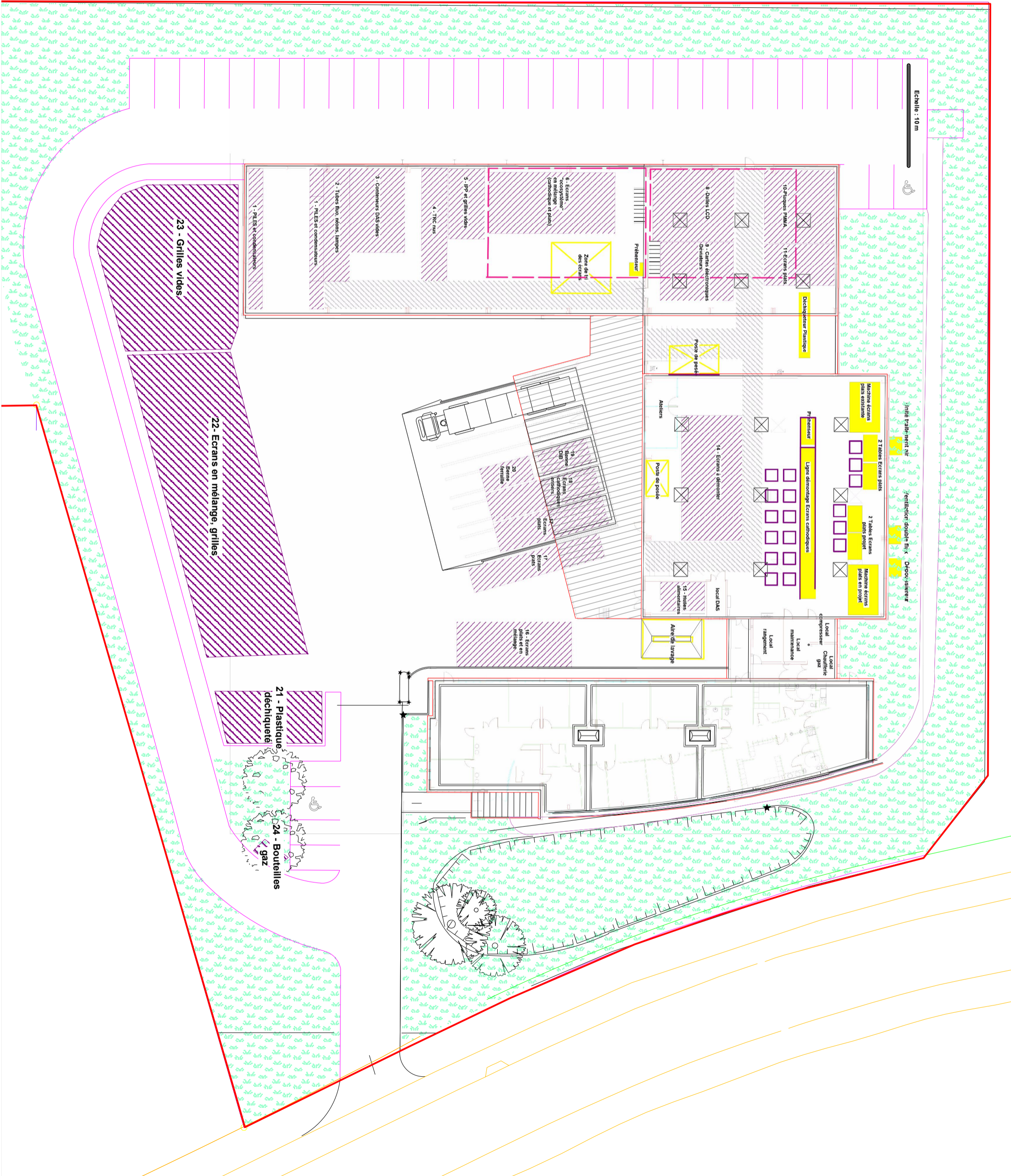

Echelle : 10 m

MEZZANINES

Echelle : 10 m



PHILIPPE BOSGIRAUD

NOTAIRE

SUCESSEUR DE SON PERE

3, RUE DE LA TERRASSE
B.P. 51 – 87002 LIMOGES CEDEXTéléphone: 05 55 34 14 52
Télécopie: 05 55 32 56 62
philippe.bosgiraud@notaires.frConsultations de 10 h à 12 h et de 14 h à 17 h
sur rendez-vous

ETUDE FERMEE LE SAMEDI

Limoges,
le 30 mai 2008**ATTESTATION**

JE SOUSSIGNE, Maître Philippe BOSGIRAUD, notaire à LIMOGES, atteste qu'aux termes d'un acte reçu par moi le 30 mai 2008,

La SOCIETE D'EQUIPEMENT DU LIMOUSIN en abrégé "S.E.L.I." société anonyme d'économie mixte locale, au capital de UN MILLION NEUF CENT SOIXANTE QUINZE MILLE HUIT CENT DOUZE EUROS quarante quatre centimes dont le siège est à LIMOGES en l'hôtel de Ville, immatriculée au registre du commerce et des sociétés de LIMOGES, numéro SIREN 760 500 322.

A VENDU A :

La Société dénommée LA BOITE A PAPIER S.A., société anonyme à conseil d'administration au capital de 300.000 euros, dont le siège est à LIMOGES, 24 rue Henri Giffard, Zone Industrielle Nord, identifiée au SIREN, sous le numéro 421 737 412 et immatriculée au registre du commerce et des sociétés de LIMOGES, numéro de gestion 1999 B 70.

Sur la COMMUNE DE LIMOGES (Haute-Vienne)

Une parcelle de terrain située dans la Zone d'Aménagement Concerté de la Zone d'activités Nord N° 3, d'une contenance de dix mille mètres carrés, figurant au plan cadastral rénové de ladite commune sous les indications suivantes:

SECTION	NUMERO	LIEUDIT	CONTENANCE
MT	101	Le Petit Grossereix	33a 65ca
MT	102	Le Petit Grossereix	32a 47ca
MT	104	Le Petit Grossereix	31a 43ca
MT	106	Le Petit Grossereix	02a 45ca
		Ensemble	1ha 00a 00ca

Cette vente est consentie et acceptée "Taxe sur la Valeur Ajoutée " à la charge du VENDEUR, pour un prix "HORS TAXE" de CENT CINQUANTE MILLE EUROS,
ci 150 000,00 €
Auquel s'ajoute la TVA pour un montant de VINGT NEUF MILLE QUATRE CENTS EUROS,
ci 29 400,00 €
Soit un prix TOUTES TAXES COMPRISES de CENT SOIXANTE DIX NEUF MILLE QUATRE CENTS EUROS
ci 179 400,00 €

L'entrée en jouissance a été fixée au jour de la signature de l'acte.

EN FOI DE QUOI, j'ai délivré la présente attestation sur papier libre, pour servir et valoir ce que de droit.

A LIMOGES, le 30 mai 2008.

